Diffusion électronique : 3350ex. N° 88 –SEPTEMBRE 2015

LETTRE DU RESEAU LOIRÉADD' ADDICTIONS

ÉDITO par Mr Gilles Girodet, Adjudant chef, Commandant de la Brigade de Prévention de la Délinquance Juvénile de la Gendarmerie Nationale à Andrézieux Bouthéon

Grand service public de proximité, la Gendarmerie Nationale agit avec le souci permanent de lutter efficacement contre la délinquance et la criminalité, notamment contre la drogue et la toxicomanie. Parallèlement au développement d'une stratégie répressive, il est apparu indispensable d'agir en amont, en renforçant les actions de prévention. Mieux informer les jeunes et leur rappeler la loi. C'est pourquoi la gendarmerie dispose en son sein de formateurs relais anti-drogue (FRAD). Si initialement, ces militaires étaient formés pour relayer l'information auprès de leurs collègues de terrain, ils ont rapidement investi le milieu civil et plus particulièrement celui de l'éducation nationale.

S'il est un terme qui fait l'unanimité en toxicomanie, c'est bien celui de prévention. Il a revêtu jusqu'à présent des formes variées. Les campagnes d'information ont surtout visé à mettre en garde contre la consommation de drogues. Les spécialistes ont cherché à analyser les comportements et à déterminer les facteurs de risques sur lesquels il faut agir. Médecins, personnels paramédicaux, travailleurs sociaux, éducateurs, policiers et gendarmes à leur tour, agissent en ce sens. Plus généralement, tout le monde se sent concerné, chacun veut ou croit faire de la prévention. Mais aborder les questions posées par la toxicomanie oblige à une grande rigueur. La prévention ne souffre pas la médiocrité et concerne autant le monde adulte que la population jeune. Elle nécessite une véritable vocation, du professionnalisme et une perpétuelle remise en question.

En servant depuis une bonne quinzaine d'années à la Brigade de Prévention de la Délinquance Juvénile, j'ai vu naître la construction du réseau de coordination de prévention des addictions dans la Loire, d'abord baptisé ADMITL puis devenu LOIREADD' aujourd'hui. D'abord stagiaire, je suis devenu désormais intervenant dans le cadre de l'AEU « pratiques du travail en réseau sur les pathologies addictives ». J'ai aussi encore en mémoire, les réunions d'information à destination des adultes avec Jo-Marie COLLARD, ex-directeur de l'association RIMBAUD ou encore avec Jean-Michel DEFAYOLLE, médecin à l'UTDT de ST ETIENNE Bellevue. Qui aurait pu penser qu'un représentant de l'ordre puisse travailler de concert avec un représentant du monde médical ou social dans un seul objectif commun, celui de la « PRÉVENTION » ?? Si je n'en étais pas forcément convaincu auparavant, je dois bien avouer que ce travail en réseau est devenu pour moi INCONTOURNABLE.

Présidente : Dr Aurélia GAY - Rédactrice en chef : Joëlle ESCOFIER
Nos bureaux sont ouverts du lundi au vendredi de 9 h 30 à 12 h 30 et de 13 h 30 à 17 h 30
Coordinatrice : Caroline GUIGUET - Chargé de Mission : Gilles PEREIRA
Hôpital de Bellevue CHU de Saint Etienne 42055 SAINT-ÉTIENNE Cedex 2
Tél. : **04.77.80.33.20** -Site : www.loireadd.org

LA BRIGADE DE PRÉVENTION DE LA DÉLINQUANCE JUVÉNILE DE LA GENDARMERIE NATIONALE

La BPDJ de la Loire a été créée en 1999. Composée de 5 sous-officiers de la gendarmerie, elle agit sur l'ensemble du département de la Loire.

Les missions principales de la BPDJ sont au nombre de trois :

⇒ En premier lieu la prévention en milieu scolaire. En 2012, ce sont près de 10 000 enfants qui ont été sensibilisés au cours de plus de 450 interventions dans les écoles, collèges et lycées.

⇒ La BPDJ a également une action judiciaire, en réalisant les auditions filmées de mineurs victimes. Elle apporte ainsi son concours aux enquêteurs chargés du reste de la procédure.
Toujours en 2012, 273 auditions ont été réalisées, chiffre en constante augmentation.

⇒ Enfin une partie de l'activité de la BPDJ est tournée vers la surveillance, le renseignement et la prise de contact avec les autorités et acteurs locaux de la vie sociale et associative.

BRIGADE DE PREVENTION DELINQUANCE JUVENILE

Gendarmerie nationale

Liberté • Égalité • Fraternité
RÉPUBLIQUE FRANÇAISE
MINISTERE DE L'INTERIEUR, DE L'OUTRE-MER, DES COLLECTIVITES TERRITORIALES ET DE L'IMMIGRATION

B.P.D.J. 42
« La Chapelle » - Rue Emile Zola
Ecole Arthur Rimbaud
42160 ANDREZIEUX-BOUTHEON
Téléphone : 04.77.36.99.05 - Fax: 04.77.55.59.67
M@il: bpdj.ggd42@gendarmerie.interieur.gouv.fr

AGIR CONTRE LES VIOLENCES EN MILIEU SCOLAIRE

Au moyen de jeux de rôle ou de présentation par ordinateur, la BPDJ sensibilise chaque année plusieurs milliers d'enfants aux risques et conséquences des violences en milieu scolaire. Ces conseils et rappels de la loi portent avant tout sur les atteintes aux personnes. Les violences verbales, tels l'insulte, l'outrage ou bien encore l'injure raciale sont abordés. L'accent est également mis sur les violences physiques et sur la prise de conscience des risques de décès qu'elles engendrent. Enfin le racket et le happy slapping (*vidéos filmées avec des téléphones portables et largement diffusées via les réseaux sociaux NDLR*) font l'objet d'une attention particulière. Concernant les atteintes aux biens, le vol et les détériorations sont mis en avant. Dès les classes de primaire, une mise en garde est notamment dispensée à l'égard des tags. Pour chaque thématique développée, les gendarmes de la BPDJ dispensent des recommandations mais rappellent aussi les risques encourus devant la loi pour toute infraction commise.

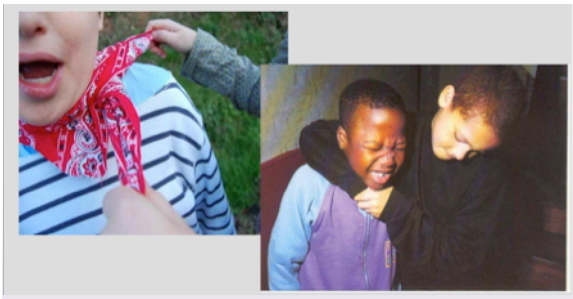

LES JEUX DANGEREUX

Afin de faire face aux nouvelles pratiques à risques dans les cours de récréation, la BPDJ a créé un module spécifique de prévention face aux jeux dis « dangereux ».

Réalisées le plus souvent à la demande des établissements, ces interventions présentent essentiellement deux formes de pratiques mettant en danger la vie des élèves.
D'une part, les jeux d'étouffement et de strangulations pouvant entrainer des séquelles irréversibles voire la mort, d'autre part, les jeux d'agression et violence gratuite, qu'ils soient intentionnels ou contraints.

LES DANGERS D'INTERNET

A l'image du module sur les jeux dangereux, la BPDJ a développé un outil de sensibilisation aux menaces liées à l'utilisation d'internet, plus généralement à l'ensemble des nouvelles technologies. Dès l'école primaire, certaines précautions utiles sont rappelées, telle la nécessité de conserver l'anonymat au travers de son adresse mail ou lors de conservations et parties de jeux en ligne.
Les mises en gardes portent également sur les réseaux sociaux et notamment Facebook, outil utilisé de plus en plus tôt par les enfants (avec l'accord des parents !). Il est aussi porté à l'attention du jeune public qu'une insulte, même virtuelle, constitue une infraction à caractère contraventionnelle voire délictuelle.
Enfin, la BPDJ est particulièrement vigilante quant aux risques d'addiction liés à l'utilisation intensive des jeux vidéo.

FORMATEUR RELAIS ANTI DROGUE

La BPDJ de la Loire compte aujourd'hui un personnel formé aux actions de prévention à l'égard des addictions et substances illicites.

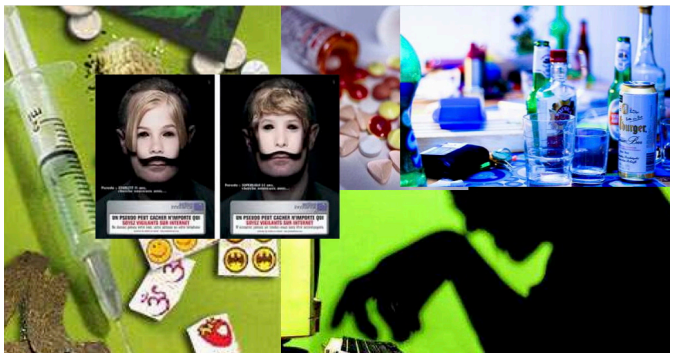

Au cours de l'année 2012, le formateur relais anti-drogue (FRAD) a effectué plus de 160 interventions.
Ce sont 4 500 élèves qui ont ainsi été avisés sur les dangers représentés par la consommation de drogues, tabac, alcool et médicaments, mais aussi informés des risques encourus devant la loi dans certains cas d'infractions.

LES AUDITIONS

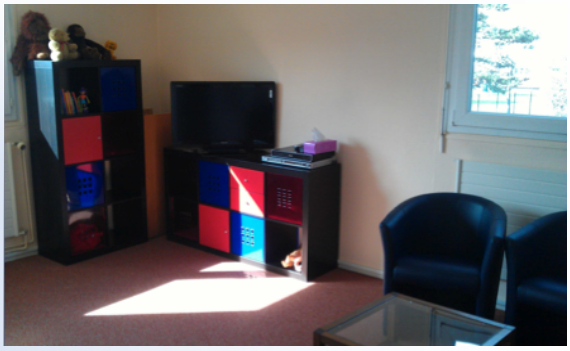

Les auditions filmées de mineurs victimes constituent un aspect majeur du travail des gendarmes de la BPDJ. Cette activité a été renforcée en 2011 suite au rattachement du commissariat de Montbrison à la zone gendarmerie. Une partie des locaux de la BPDJ d'Andrézieux-Bouthéon est ainsi exclusivement dédiée à cette mission judiciaire. L'appartement « Mélanie » est composé d'une salle d'accueil des familles et d'une partie réservée à l'audition. Celle-ci, aménagée afin d'accueillir l'enfant dans des conditions propices à son écoute, est également reliée à un local technique. Grâce à un retour son et vidéo, l'enquêteur en charge du dossier peut ainsi suivre l'intégralité de l'audition.

PARTENARIATS ET ACCOMPAGNEMENTS DE SEJOURS

Depuis sa création, la BPDJ a tissé des liens étroits avec les partenaires éducatifs, associatifs, les collectivités territoriales et les autres institutions de l'état. Ce travail en réseau permet aujourd'hui une grande proximité avec les jeunes et une prise en compte multi-dimensionnelle des problèmes auxquels eux et leurs parents peuvent être confrontés.
Afin d'accentuer ce contact, les gendarmes accompagnent chaque année des séjours organisés par différentes structures associatives du département, notamment dans le cadre des projets 3V (Ville, Vie, Vacances).
Que ce soit à la montagne ou lors de sorties sportives, la BPDJ est présente aux côtés des mineurs et de leurs encadrants. Elle assure ainsi la permanence de ses missions de prévention et permet la découverte des divers métiers de la gendarmerie.

LE NOUVEAU SITE INTERNET DE LOIREADD EST EN LIGNE !

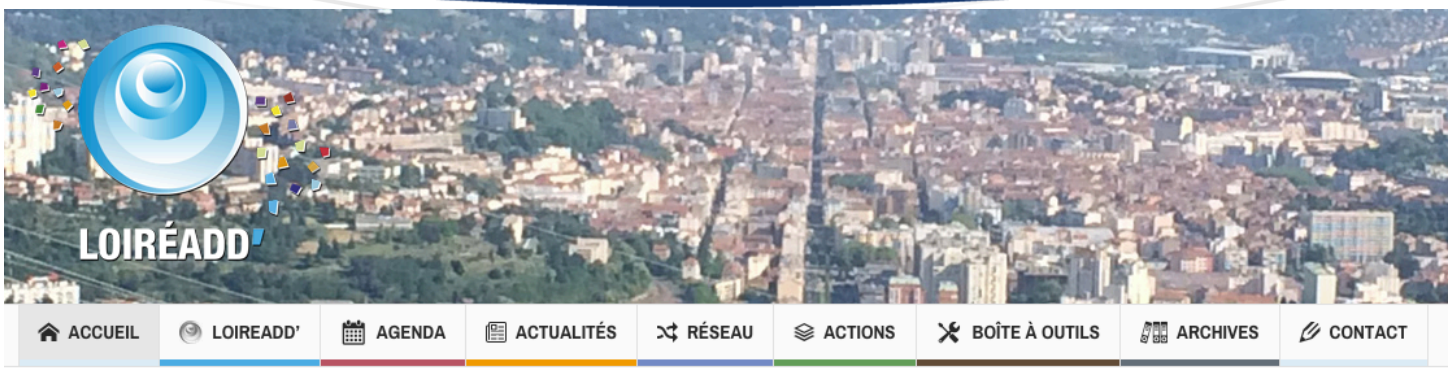

La Lettre du réseau du mois en cours

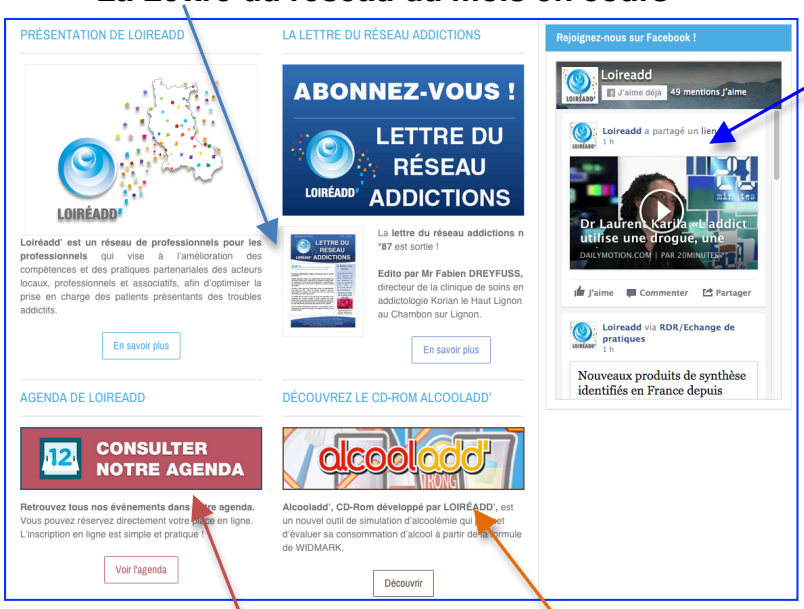

Une fenêtre vers les Post Facebook

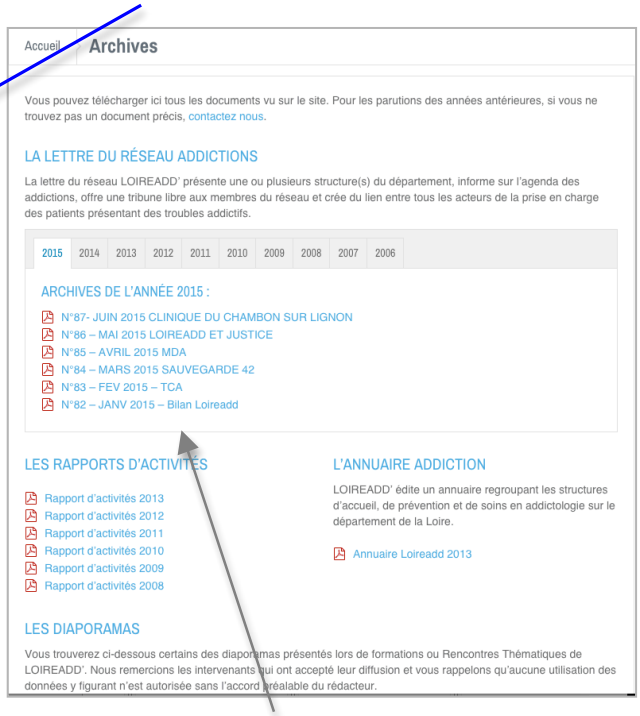

Des archives classées, facilement accessibles

Simulateur ALCOOLADD'

Un formulaire d'inscription aux évènements LOIREADD' directement en ligne : simple et rapide

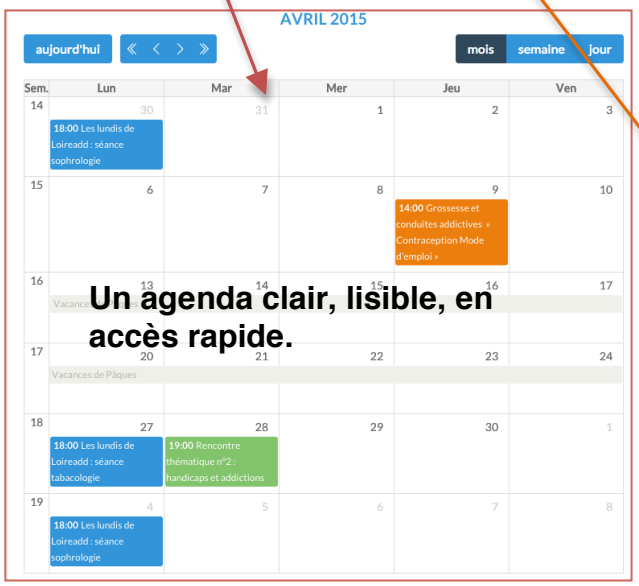

Un agenda clair, lisible, en accès rapide.

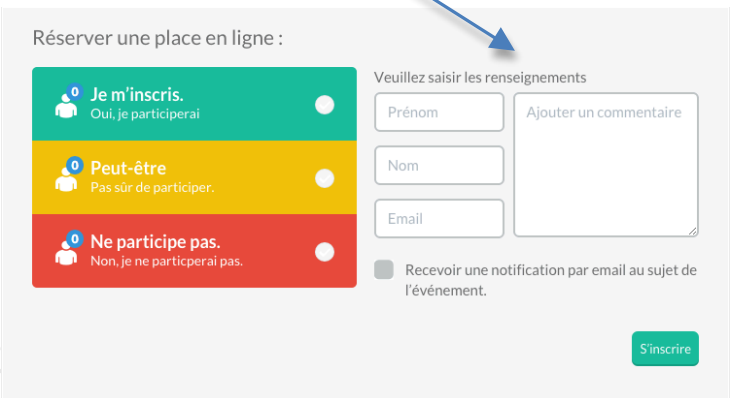

CLIQUEZ POUR LE DECOUVRIR…

http://www.loireadd.org

RENCONTRE THEMATIQUE N°3

« LES CONDUITES ADDICTIVES : ENTRE JUSTICE ET SOINS »

Table ronde co-animée par le Service Pénitentiaire d'Insertion et de Probation (SPIP), le Parquet du Tribunal de Grande Instance de Saint Etienne et les Centres de Soins, d'Accompagnement et de Prévention en Addictologie (CSAPA)

Cette 3ème Rencontre Thématique ouvre un cycle consacré à la justice, nous comptons sur votre mobilisation et vos témoignages pour faire de ces rencontres un moment d'échanges et de co-construction de réponses adaptées.

Jeudi 17 Septembre 2015 à 19h30

Hôpital Bellevue – IFSI Pavillon 54 – Amphi B – CHU de St Etienne 42000 Saint Etienne

Réservation nécessaire auprès de LOIREADD' au 04 77 80 33 20
ou directement en ligne sur www.loireadd.fr

RENCONTRE THEMATIQUE N°4

« PRISE EN CHARGE DES CONDUITES ADDICTIVES EN MILIEU CARCERAL »

Table ronde co-animée par l'Unité Sanitaire de niveau 1 (ex-UCSA), le Service Pénitentiaire d'Insertion et de Probation (SPIP), le CSAPA référent pénitentiaire association Rimbaud et l'Unité de Traitement de la Dépendance et des Toxicomanies (UTDT) du CHU de St Etienne

Jeudi 24 Septembre 2015 à 19h30

Hôpital Bellevue – IFSI Pavillon 54 – Amphi B – CHU de St Etienne 42000 Saint Etienne

Réservation nécessaire auprès de LOIREADD' au 04 77 80 33 20
ou directement en ligne sur www.loireadd.fr

RENCONTRE THEMATIQUE N°5

« Cigarette électronique: que faut-il en penser vraiment ? »

Cette rencontre sera animée par le Dr Gérard MATHERN, pneumologue, tabacologue, secrétaire général de la Société Française de Tabacologie.

- Doit-on toujours parler de « cigarette électronique » ?
- Qui sont les vapoteurs, en France mais aussi à l'étranger ?
- Où en sommes nous quant aux normes applicables aux cigarettes électroniques et aux e-liquides ? Que dit la législation ?
- Quelle peut-être l'utilité de la cigarette électronique dans la réduction des risques et dans l'aide à l'arrêt du tabac et quelle position adopter pour les professionnels de santé ?
- Doit-on prévenir et comment ?

Jeudi 8 Octobre 2015 à 19h30

Hôpital Bellevue – IFSI Pavillon 54 – Amphi B – CHU de St Etienne 42000 Saint Etienne

Réservation nécessaire directement en ligne sur www.loireadd.fr
Ou par téléphone 04 77 80 33 20

Dernière rencontre 2015

RENCONTRE THEMATIQUE N°6

« Cocaïne et drogues de synthèse : Quelles prise en charge ? »

animée par Mr Stéphane ROBINET, pharmacien, Président de Pharm'addict et membre du comité de rédaction du FLYER, en co-animation avec les acteurs de la Réduction des Risques en milieu festif de la région Rhône-Alpes Auvergne (*sous réserve*)

Jeudi 19 Novembre 2015 à 19h30

Hôpital Bellevue – IFSI Pavillon 54 – Amphi B – CHU de St Etienne 42000 Saint Etienne

Réservation nécessaire directement en ligne sur www.loireadd.fr
Ou par téléphone 04 77 80 33 20

Vous pouvez d'ores et déjà nous faire part de vos suggestions pour le programme des Rencontres Thématiques 2016 à loireadd.coordination@orange.fr, directement sur la page CONTACT du site www.loireadd.org ou sur la page Facebook de Loiréadd

DEBIT SANS DEBOIRE :

LES BISTROTS PEUVENT-ILS ETRE AUSSI DES LIEUX DE PREVENTION ?

Mardi 3 Novembre 2015

Centre Social et Culturel Lavieu
1, Place Baudelaire 42400 Saint Chamond

9h30 : Accueil convivial et déambulations autour de l'exposition photos réalisée par Mr Hubert Genouillac, photographe

10h00 : « **Historique des Bistrots** » par Gérard MATHERN, Médecin tabacologue

10h45 : Échanges avec la salle

11h00 : « **L'abord socio-culturel de l'Alcool** » par Mohamed BOUSSOUAR, directeur des programmes de l'IREPS Rhône-Alpes

12h00 : « **Comptoirs à moindre risque** » présentation d'une action de sensibilisation à la réduction des risques avec 19 bars du Puy en Velay par l'équipe du CAARUD – ANPAA 43 La Plage (le Puy en Velay)

12h30 : Repas libre ou « *Menu Bistrot* » sur place à 15€ (uniquement sur réservation)

14h00 : « **Les Bistrots : lieux de vie, étapes de socialisation, acteurs de prévention ?** » Table ronde en présence de Mr Loïc Etiembre sociologue, enseignant-chercheur, directeur de l'IRAM et responsable du Master InCoNu à l'Université de Saint Etienne; Mme Catherine Gauthier, socio-anthropologue au Centre Max Weber de Saint Etienne et Mr Ahmed-Nordine Touil, sociologue, chercheur au Laboratoire « Langues, Littératures, Cultures, Civilisations » Université Montpellier 3

15h00 : « **Prévention, réduction des risques et parcours de soins en alcoologie** » par Pascal CLEMENSON, médecin addictologue à l'Hôpital Le Corbusier de Firminy et aux Centres de Soins d'Accompagnement et de Prévention en Addictologie de Saint Etienne et Rive de Gier

16h00 : Table ronde de professionnels des débits de boissons, expériences et témoignages. Modérateur : Dr Pascal Clemenson

17h00/17h30 : Questions - Réponses – Échanges avec la salle

JOURNEE GRATUITE (hors repas)
INSCRIPTION OBLIGATOIRE AVANT LE 26 OCTOBRE 2015
RENSEIGNEMENTS ET INSCRIPTIONS PAR TELEPHONE AU 04 77 80 33 20
par mail : loireadd.coordination@orange.fr / loireadd.chargedemission@orange.fr
en ligne www.loireadd.org

BULLETIN D'INSCRIPTION

À retourner renseigné à LOIREADD – JOURNEE BISTROT

soit par courrier

Hôpital Bellevue – CHU de St Etienne – 42055 Saint Etienne cedex 2

soit par mail

loireadd.coordination@orange.fr / loireadd.chargedemission@orange.fr

Je souhaite m'inscrire à la journée de réflexion du 3 novembre 2015 :

« DEBIT SANS DEBOIRE : LES BISTROTS PEUVENT-ILS ETRE AUSSI DES LIEUX DE PREVENTION ? »

JOURNEE GRATUITE (hors repas)

Nom : ..... **Prénom :** .....

Structure :..... **Fonction :** .....

M@il. : .....**Téléphone :** .....

❑ Je souhaite déjeuner sur place et réserve un « ***Menu Bistrot*** : *Entrée / Plat Chaud / Fromage / Dessert / Café* » au prix de 15 €

❑ Je vous adresse mon règlement de 15€ uniquement par chèque à l'ordre de LOIREADD *(aucun repas ne pourra être vendu sur place le 3 novembre)*

❑ Je souhaite recevoir une facture

Date : ..... Signature : .....

Date limite d'inscription le **26 octobre 2015**.

Toute inscription au repas est définitive. Il ne sera procédé à aucun remboursement.

RENSEIGNEMENTS ET INSCRIPTIONS POSSIBLE EGALEMENT PAR TELEPHONE AU 04 77 80 33 20 ou sur le site internet www.loireadd.org

FORMATION LOIREADD

MARDI 1er DECEMBRE 2015

« ALCOOL, TABAC, CANNABIS : Comment intervenir auprès de vos patients ? »

ALCOOL, TABAC, CANNABIS : ces 3 substances psychoactives, sont les plus consommées en France. Chaque année, l'alcool est à l'origine de 49 000 morts : elle est la seconde cause évitable de mortalité prématurée après le tabac (à qui l'on impute environ 78 000 décès par an).

En 2012 (*derniers chiffres disponibles*), l'alcool a représenté environ 580 000 hospitalisations, soit une augmentation de plus de 11% par rapport à 2006.

La France est le pays européen où la proportion d'adultes ayant déjà consommé du cannabis est la plus importante, par ailleurs en 2014, 48 % des jeunes de 17 ans ont déjà expérimenté le cannabis.

Objectif : Comment aborder, repérer les consommations excessives de tabac, alcool, cannabis…, assurer une intervention brève et, si cela s'avère nécessaire, favoriser une orientation adaptée.

Démarche pédagogique : La formation favorisera au maximum les échanges et les mises en situation à partir d'exemples concrets.
Des vidéos et des temps d'échanges sont prévus pour favoriser l'appropriation des informations et des outils.
Un dossier documentaire sera remis aux participants, reprenant les points clés de la formation et les outils présentés (questionnaires, annuaires, documentations, clé usb avec vidéos…).

FORMATEUR : Mme PETRE Régine, Tabacologue, Formatrice RPIB

PUBLIC CONCERNE : Professionnels du secteur sanitaire

DATE : Le mardi 01 décembre 2015 de 9 h à 17h

LIEU : Hôpital Bellevue – CHU de Saint-Etienne

TARIF : 135 € au titre de la formation continue / 100 € à titre individuel (repas compris)

INSCRIPTIONS EN LIGNE à partir du 1er septembre 2015

PÔLE RÉGIONAL DE COMPÉTENCES
Promotion et promotion de la santé
Rhône-Alpes

Avec le soutien de l'INPES

Les organisateurs

ADES RHÔNE

Association Nationale de PRÉVENTION en ALCOOLOGIE et ADDICTOLOGIE
A.N.P.A.A. 69

ATELIER DE PRESENTATION D'OUTILS

Jeudi 15 octobre 2015

de 9h à 12h

à l'ANPAA
Place du coteau - 69700 GIVORS

ATELIER **Jeunes et internet : comment échanger avec nos jeunes (12-18 ans) sur les usages d'internet ?**

en collaboration avec Inès Benmessaoud de l'ANPAA du Rhône

Découvrir, expérimenter, échanger entre participants et trouver des pistes d'animation.

- **Ah social !** Jeu sur la prévention et l'usage des réseaux sociaux.
- **Perds pas le net**. Jeu sur les usages possibles d'internet.
- **Les 3 temps**. Activité extraite de la mallette pédagogique « écrans@plat » autour des cyberconsommations.

Renseignements et Inscription

ADES du Rhône
Isabelle VIGNANDO, coordinatrice du pôle ressources
292 rue Vendôme, 69003 Lyon
04 72 41 66 01
contact@adesdurhone.fr

PARTICIPATION GRATUITE, sur inscription.

Le Pôle Régional de Compétences Rhône-Alpes est une plate-forme d'échanges entre acteurs impliqués dans l'éducation et la promotion de la santé. Financé par l'INPES, il a pour objectif de fédérer les ressources présentes dans la région. Les membres du pôle vous proposent, dans chaque département et au plus près de vos territoires d'intervention, des sessions gratuites de découverte d'outils pédagogiques afin de vous accompagner dans la mise en place de vos projets. Coordonné par l'IREPS Rhône-Alpes, le Pôle Régional de Compétences regroupe l'ADESR, l'ADESSA, l'ANPAA RA, la Mutualité Française RA, AIDES, le MFPF, l'ACJB, la MRIE, le GRAINE, PoPS et le CRIPS RA.

Calendrier complet sur www.prc-ra.org