LOIRÉADD'

Rapport d'Activités 2018

Assemblée Générale du Mardi 4 Juin 2019

Loiréadd' - CHU Saint-Etienne Hôpital Bellevue - 42055 Saint-Etienne Cedex 2
04 77 80 33 20 - www.loireadd.org - contact@loireadd.org
Association n°W423002526 - Déclaration d'activité de formation n°82420204042 - SIREN n°448357905(00018)

Sommaire

Rapport morale de la présidente p.1

Le réseau p.2-3

Les outils de communications p.4

Les outils de prévention p.6

Les rencontres thématiques p.6

Programme de réduction des risques p.7

Les lundis de Loiréadd' p.8

Mesures pénales p.9

Actions Santé-Justice p.11

Formations – actions : Quartier prioritaires p.12

Pôle orientation, prévention et formation p.13

Référencement Datadock p.13

Actions spécifiques p.14

Repérage Précoce et Intervention Brève p.15

Démocratie Sanitaire p.15

Service Sanitaire des Etudiants en Santé p.16

Conventions partenariales p.17

Partenariat avec les laboratoires pharmaceutiques p.17

Fédération Addiction p.17

Rapport moral de la Présidente

En 2018, LOIRÉADD' se positionne toujours en tant que structure fédératrice et pôle ressource au service des différents partenaires professionnels dans le champ des addictions. L'association, en cherchant à améliorer les compétences et les pratiques partenariales des acteurs locaux, professionnels et associatifs, vise à optimiser la prévention et la prise en charge des troubles addictifs sur le département.

Nous ne reviendrons pas en détail dans ce rapport moral sur les actions menées par Loireadd', renvoyant chacun au rapport d'activité, mais en citerons les axes forts :

Communication & outils : La Lettre du Réseau (newsletter informatisée diffusée à +/-3200 professionnels), lien indispensable entre l'association et les acteurs du réseau, dont la large diffusion permet également de sensibiliser un public plus large ; le site Internet et l'Annuaire Addiction en ligne, interactif et régulièrement actualisé; le simulateur d'alcoolémie ALCOOLADD ; les plaquettes aide à l'arrêt Tabac ; depuis fin 2017 la constitution d'une bibliothèque de référence en addictologie, ressource documentaire pour les adhérents peinant encore à trouver son public.

Les soirées thématiques : 6 programmées en 2018 dont une en partenariat avec le réseau ELENA, dans la continuité du travail mené depuis plusieurs années sur la problématique grossesse et conduites addictives. Elles ont concerné entre 11 et 53 participants en fonction de thématiques abordées, toujours choisies dans un souci de refléter la diversité et l'évolution des champs concernés par l'addictologie.

Actions spécifiques : Les Lundis de Loireadd' : fêtant leurs 10 ans en 2018 (150 personnes accompagnées au cours de 30 séances pour cette année) ;
Les programmes de réduction des risques : PEMIO et Roule ta paille

Formations-Actions : 2018 a vu se clôturer l'action de formation des acteurs de proximité au langage commun sur la question des conduites addictives, sur les **quartiers prioritaires politique de la ville**, en place depuis 2012. En 6 ans, cette action menée sur deux communautés d'agglomération, 18 quartiers prioritaires, a permis de former 232 professionnels. Une grande journée de restitution prévue fin 2018 a finalement été organisée en mars 2019, sous l'intitulé : « Quand la Mildeca accompagne les Quartiers Politique de la Ville dans la prise en compte des conduites addictives ». Elle a réuni, avec succès, de nombreux professionnels issus d'horizons variés.

Formations & prévention : Repérage Précoce et Intervention Brève (1 formation en 2018); les différentes actions d'information, sensibilisation et prévention, et formation des professionnels, réalisées à la demande de publics variés.

Convention avec la faculté de médecine dans le cadre du **Service Sanitaire des Élèves en Santé** : intervention auprès des étudiants et coordination avec les autres partenaires associatifs.

Justice :
Actions santé justice : stages Alcool et Stupéfiant (respectivement 3 et 1 stages en 2018) dans le cadre du SPIP pour les personnes sous-main de justice;
Composition pénale : stages de sensibilisation aux dangers de l'usage d'Alcool et de produits stupéfiant (respectivement 16 et 29 stages, 190 et 344 mis en cause), sous convention avec le Procureur de la République de Saint-Etienne depuis respectivement 2012 et 2015. Ces derniers sont marqués par un nombre croissant d'interventions, contribuant en grande partie à l'équilibre financier de l'association. Notons le retour globalement positif qu'en font les prévenus, plus marqué pour les stages alcool.

Actions au sein de la **Fédération Addiction** apportant une visibilité régionale et nationale à Loireadd', avec la réélection en 2017 de Caroline GUIGET au poste de Déléguée Régionale Adjointe de l'Union Régionale Auvergne Rhône-Alpes, représentant LOIREADD' en tant que personne morale

Depuis 2017, LOIREADD' siège également aux **instances de démocratie sanitaire** par le biais de sa coordinatrice Caroline Guiguet

> *“Cette liste, non exhaustive, signe encore une fois l'ancrage et le dynamisme de LOIREADD', dont le travail est reconnu par les professionnels et fait référence dans la Loire et les départements limitrophes. Si l'année 2019 s'annonce sous les mêmes auspices, l'horizon 2020 est teinté d'incertitude du fait de la demande de l'ARS de transfert de l'action Réseau de LOIREADD' vers un CSAPA, dans des modalités restant à définir.”*

Docteur Aurélia GAY
Présidente de l'association Loiréadd'

Le réseau

LOIRÉADD' est une association Loi de 1901 née en décembre 2005 qui développe, coordonne et anime un réseau des professionnels de l'addictologie dans la Loire.

Le réseau vise à l'amélioration des compétences et des pratiques partenariales des acteurs locaux, professionnels et associatifs, afin d'optimiser la prise en charge des patients présentant des troubles addictifs.

Les objectifs

• Assurer le lien entre ses membres afin d'animer le réseau de santé, offrir un partenariat à tout professionnel du réseau, favoriser la circulation d'informations et confronter les différentes pratiques.

• Proposer un accompagnement méthodologique aux porteurs de projets « formation, prévention, santé »

• Former les professionnels des secteurs public et privé pour développer une culture commune et promouvoir un environnement favorable au repérage et aux orientations.

• Améliorer les pratiques professionnelles, leur coordination et leur évaluation.

• Développer à tous les niveaux les liaisons interprofessionnelles au sein du dispositif sanitaire et social dans la prévention, la formation, le soin et l'accompagnement.

• Développer des formes coordonnées de prise en charge (ville – hôpital, institutions spécialisées).
• Améliorer l'accueil, le dépistage, la qualité des soins dispensés aux patients souffrant de conduites addictives et/ou en situation de précarité.

• Développer la recherche dans tous les domaines de l'addiction, la prévention, la promotion de la santé, les recherches épidémiologiques, les recherches qui viseraient à améliorer la prise en charge et le suivi des patients souffrant de troubles addictifs et les recherches qui permettraient d'améliorer la connaissance des troubles et de leurs traitements.

Les adhérents

L'essentiel de nos informations sont accessibles gratuitement sur le site internet *www.loireadd.org* et de fait, l'adhésion n'apparaît pas comme nécessaire mais plutôt comme la marque d'un réel soutien à l'association.

En 2018 :

35 adhésions

46% Personnes Morales
54% Personnes Physiques

9 administrateurs du réseau
2/3 des adhérents sont des femmes

Le différentiel entre les destinataires des informations LOIREADD' qui en ont fait la demande, et les adhérents « à jour de leur cotisation » reste très important : 35 pour -/+ 3174.

Les partenaires

Ordre des Médecins
Ordre des Pharmaciens
Syndicat des Pharmaciens
Centre Hospitalier Universitaire de Saint-Étienne
Hôpital du Gier (Rive-de-Gier & Saint-Chamond)
Centre Hospitalier du Forez (Feurs & Montbrison)
Hôpital Le Corbusier (Firminy)
Centre Hospitalier de Roanne
Hôpital Privé de la Loire
Mutualité de la Loire
Centre Mutualiste d'Addictologie
BPDJ (Brigade de Prévention de la Délinquance Juvénile de la Gendarmerie Nationale)
Brigade des Stupéfiants de Saint Etienne de la Police Nationale
DDPJJ (Direction Départementale de la Protection Judiciaire de la Jeunesse)
SPIP (Service Pénitentiaire d'Insertion et de Probation)
Tribunal de Grande Instance de Saint-Etienne
Tribunal de Grande Instance du Puy-en-Velay
Tribunal d'Instance de Montbrison
Maison de la Justice et du Droit de Saint-Etienne
UTDT (Unité de Traitements de la Dépendance et des Toxicomanies)
Centre Rimbaud
CSAPA 42 (Centre de Soins d'Accompagnement et de Prévention en Addictologie)
CSAPA du Gier
CSAPAF (CSAPA du Forez)
Centre d'addictologie de Roanne
ANPAA 42
Équipes de Liaison en Addictologie
IREPS Loire
Ligue Contre le Cancer
Association ACTIS
Réseau Périnatalité ELENA
Vie Libre (Association néphaliste et d'entraide)
Laboratoires pharmaceutiques (BOUCHARA RECORDATI, GILEAD)
Répartiteur pharmaceutique OCP
Collecte DASRI - PROSERVE DASRI
Pharmacies adhérentes à PEMIO (Programme d'Echange de Matériel d'Injection en Officine)
DDCS (Direction Départementale de la Cohésion Sociale)
MILDECA (Mission Interministérielle de Lutte Contre les Drogues et les Conduites Addictives)
Inspection Académique de la Loire
Liste non exhaustive […]

Le conseil d'administration

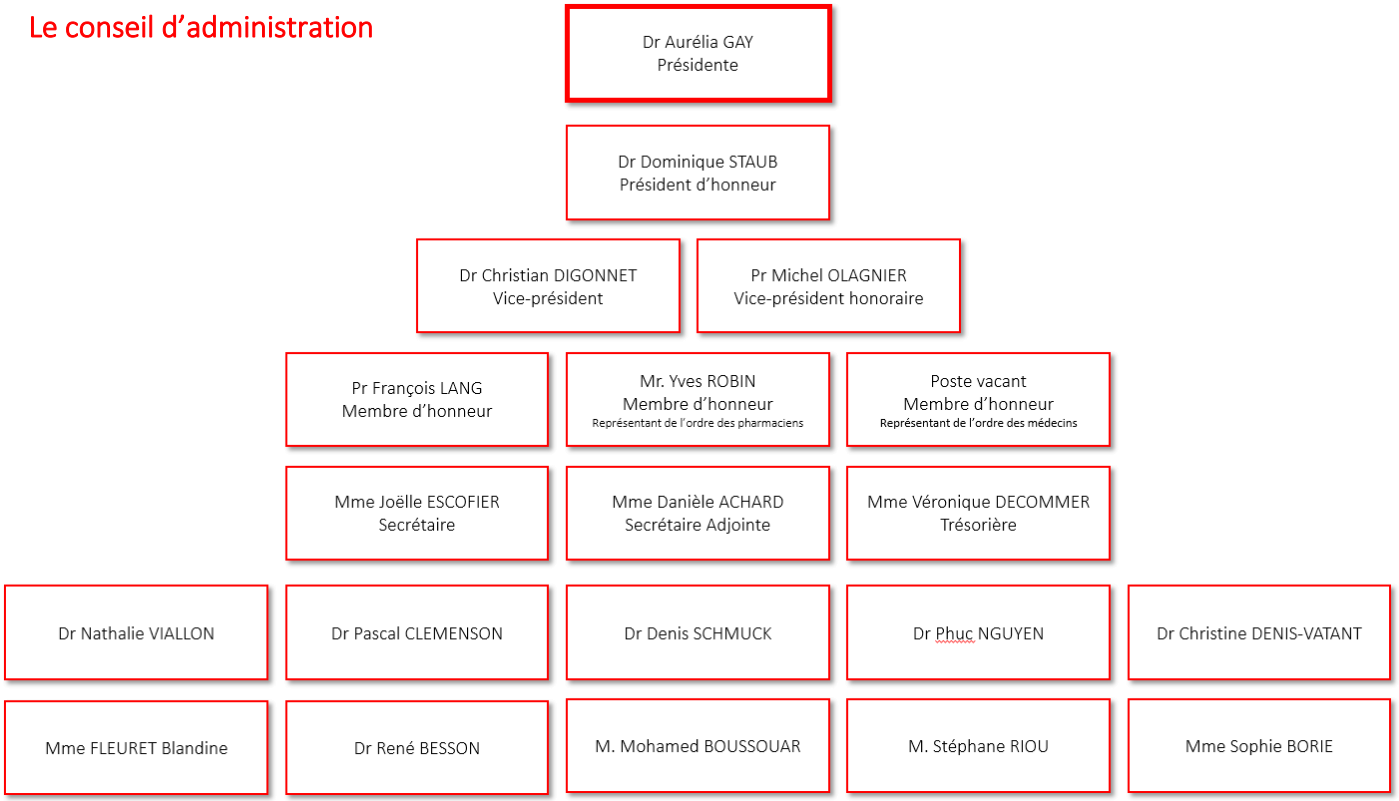

Loiréadd' est à la recherche d'un représentant de l'ordre des médecins pour compléter son bureau.

Instances associatives 2018

Conseils d'administration

8 Mars

11 Septembre

Assemblée Générale

12 Juin

Les salariés

LOIRÉADD' se compose d'une petite équipe de trois salariés :

- **Mme Caroline GUIGUET**
  Coordinatrice & Chef de service
  Temps partiel : 0,9 ETP - Depuis Janvier 2003
- **M. Gilles PEREIRA**
  Chargé de mission
  Temps plein : 1 ETP - Depuis Mars 2007
- **Mme Lucie GOUNON**
  Assistante administrative
  Temps partiel : 0,8 ETP - Depuis Juillet 2016

Formations suivies :

Formation « Intervention précoce Niveau 2 » par la Fédération Addiction
21 et 22 Novembre 2018
↳ Caroline GUIGUET

Journées, Rencontres, Conférences :

Rencontres Cliniques en Addictologie Centre Mutualiste d'Addictologie de Saint Galmier
29 Mars 2018
↳ Gilles PEREIRA

Conférence « La réalité virtuelle appliquée en addictologie » Clinique Korian Létra
17 Avril 2018
↳ Caroline GUIGUET & Gilles PEREIRA

Journées Nationales Fédération Addictions (Paris)
24 et 25 Mai 2018
↳ Caroline GUIGUET & Gilles PEREIRA

Formation « Grand âge, addictions et vulnérabilité »
Jeudi 7 Juin 2
↳ Gilles PEREIRA

Rencontres professionnelles du RESPADD « Usages, mésusages et addictions aux antalgiques opioïdes »
19 et 20 Juin 2018
↳ Caroline GUIGUET

Journée d'étude régionale « Prévention des addictions et justice des mineurs »
8 Novembre 2018
↳ Caroline GUIGUET & Gilles PEREIRA

Journée Interprofessionnelle Roannaise « Et si on parlait addictions »
15 Novembre 2018
↳ Caroline GUIGUET & Gilles PEREIRA

Les outils de communications

Site internet

Mis à jour très régulièrement afin de refléter au plus près les actions et évènements de Loiréadd' et des partenaires du réseau, le site est devenu un outil de communication indispensable.
Il permet de suivre les actualités du réseau, de consulter l'agenda, de s'inscrire directement en ligne aux évènements de Loiréadd', de télécharger/réserver/commander les outils mis à disposition…

En 2018 :
Hausse de trafic de 2,5% par rapport à 2017
4513 visiteurs
87% ont entre 18 et 44 ans - 71% sont des femmes
20,3% sont des visiteurs réguliers
12082 pages consultées sur l'année

Facebook

- Profil Loireadd Caroline Coordinatrice - 431 amis
- Page « Loiréadd' » - 139 abonnés

Actualisé quotidiennement, elle permet de diffuser les actualités du réseau, de partager les infos partenaires…

La « Lettre du Réseau »

LOIRÉADD' rédige et diffuse chaque année 10 numéros de « La Lettre du Réseau ».
Elle présente chaque mois (hors juillet/août) une structure ou une action du département, informe sur l'agenda des addictions, et offre une tribune libre aux professionnels qui le souhaitent. C'est un lien indispensable entre l'association et les acteurs du réseau. Elle rappelle que le réseau est là pour les accompagner si besoin dans la prise en charge des conduites addictives des patients qu'ils rencontrent.

Diffusées chaque mois à +/-3000 professionnels

n°112	Janvier	Perspectives Loiréadd 2018
n°113	Février	CRIAVS
n°114	Mars	SOS Violences Conjugales
n°115	Avril	Les Francas
n°116	Mai	Journées Fédération Addiction
n°117	Juin	Vie Libre 42
n°118	Septembre	Pharmacovigilance
n°119	Octobre	REHACOOR 42
n°120	Novembre	Mois sans Tabac
n°121	Décembre	Bilan Loiréadd 2018

La Plaquette Loiréadd'

Rééditée en 2016 après une mise à jour, elle présente Loiréadd', ses objectifs et ses actions.
Elle est systématiquement remise aux nouveaux partenaires (lors des rencontres, rendez-vous, réunions…), insérer dans chaque pochette de formation et joint aux courriers lorsqu'il s'agit d'un premier échange.

Annuaire addictions

Accessible en ligne depuis septembre 2015, il regroupe les structures d'accueil, de prévention et de soins en addictologie sur le département de la Loire. Il se présente sous la forme d'une carte interactive.

En 2018 …
Hausse de 82% de trafic par rapport à 2017
5231 visiteurs
74% ont entre 18 et 44 ans -69% sont des femmes
10,8% sont des visiteurs réguliers
12231 pages consultées sur l'année

La bibliothèque de Loiréadd'

Mis en ligne en décembre 2017 dans l'onglet « Boite à outils » du site, la bibliothèque de Loiréadd' regroupe de nombreux ouvrages en lien avec les conduites addictives.
Les adhérents à jour de leur cotisation peuvent y consulter les avis des lecteurs, vérifier la disponibilité des documents et les réserver.
La bibliothèque c'est enrichi cette année encore de 5 livres et 1 guide.

En 2018 :
Avec seulement 2 prêts, la bibliothèque n'a pas encore rencontré son public.

Les outils de prévention

Alcooladd' CD Rom de simulation d'alcoolémie

Développé par LOIRÉADD' en juin 2006, cet outil individuel et pédagogique offre la possibilité d'évaluer sa consommation d'alcool, de visualiser la courbe d'alcoolémie et le temps nécessaire à l'élimination de l'alcool. Il prend en compte les critères d'âge, de poids, de taille, de sexe, comme les autres simulateurs existants.
Il peut être utilisé comme outil de prévention mais a démontré toute son utilité dans le cadre de la prise en charge et du soin.

En 2018 :
90 exemplaires ont été diffusés comme outil pédagogique dans le cadre des formations d'acteurs professionnels.

Les rencontres thématiques

22.03 **Addictions et troubles du sommeil**
Pr. Maurice DEMATTEIS : Professeur d'addictologie et de pharmacologie CHU Grenoble
16 Participants

26.04 **Addictions sexuelles**
Dr. Dominique STRAUB : Psychiatre, Chef du pôle psychiatrie CH de Roanne
17 Participants

28/06 **Les associations d'entraide en alcoologie**
Association Vie Libre
11 Participants

11.10 **Les addictions du sujet âgée**
Dr. Danièle ACHARD : Médecin Conseil
Dr. Pascal CLEMENSON : Médecin Addictologue au CSAPA 42
24 Participants

08.11 **L'hypnose thérapeutique en addictologie**
Mme Ana LUCO : Psychoclinicienne, hypnothérapeute
M. Florian CARMONA : Neuropsychologue à REHACOOR 42
Dr Denis SCHMUCK : Médecin Addictologue au Centre d'addictologie de Roanne
35 Participants

En partenariat avec le Réseau ELENA
27.09 **Grossesses et conduites addictives**
Dr. Marie-Noëlle VARLET : Gynécologue obstétricien au CHU de St Etienne
Mme Régine PETRE : Sage-femme tabacologue
53 Participants

A raison de six rencontres par an, ces soirées thématiques permettent de partager différentes pratiques et connaissances autour de la prise en charge des personnes présentant des troubles addictifs. Elles sont gratuites et s'adressent aux professionnels et étudiants du secteur médico-psycho-social.

Si vous souhaitez proposez des thèmes pour les prochaines rencontres, n'hésitez pas à contacter l'équipe.

Règlement Général sur la Protection des Données

2018 aura également été marquée par le chantier de mise en conformité avec le RGPD ; Directive européenne obligeant à recueillir systématiquement le consentement éclairé de chaque personne pour lesquelles des données sont collectées (Les abonnés à la newsletter, les structures référencées dans l'annuaire, les participants aux formations…)
Il s'agit d'un travail long et fastidieux qui se poursuivra en 2019.

Programme de Réduction des Risques

Programme d'Échange de Matériel d'Injection en Officines (P.E.M.I.O)

Il s'agit d'un réseau de partenaires volontaires et bénévoles dans l'action de réduction des risques (VIH/VHC) à destination des toxicomanes injecteurs qui proposent à leurs clients qui viennent acheter un Stéribox2® de le leur remettre gratuitement dans le cadre du protocole "PEMIO" et ce, en contrepartie de leur engagement à rapporter leur matériel souillé ultérieurement.

Le principe est simple : Un Stéribox2® usagé rapporté = Un Stéribox2® gratuit en échange (ceci est valable jusqu'à 5 Stéribox2® par jour).

Ce protocole, basé sur la confiance réciproque entre le pharmacien et l'usager, favorise le dialogue, permet de développer la prévention en limitant les conduites à risque.

Dans le cas où les pharmaciens "PEMIO" obtiennent la confiance des usagers et dialoguent librement avec eux, ils deviennent les meilleurs vecteurs de promotion des démarches de soins vers les Centres de Soins, d'Accompagnement et de Prévention en Addictologie (CSAPA) de la Loire.

Partenaires
10 Pharmacies
2 Associations
Société PROSERVE DASRI : Traitement des DASRI
Répartiteur OCP : Vente et livraison des Stéribox2®

En 2018 :
12014 Steribox2® distribués
6620 litres de déchets collectés (DASRI)

« Roule ta paille »

Outil de réduction des risques conçus avec le soutien de l'association lyonnaise KEEP SMILING et distribué dans la Loire depuis 2006 qui a pour objectif la prévention des infections par hépatites sur la population des « sniffeurs » ou usagers de drogues par voie intra-nasale. Conditionnés en carnet de 10 feuilles papier ne pouvant être réutilisées, Les « Roule Ta Paille » se roulent pour former des pailles destinées au sniff de produits psychoactifs.

Le support papier permet la diffusion d'un message de prévention et des adresses de lieux de réduction des risques dans la Loire et la Haute-Loire.
Diffusés par le biais des pharmacies et des associations participantes au programme PEMIO, ils sont surtout diffusés par l'équipe du CAARUD Rimbaud, FMR (Fêtes Moins Risquées) et le CAARUD La Plage en Haute-Loire (Partenaire historique de la création des Roule Ta Paille)

En 2018 :
4450 « Roule Ta Paille » distribués

Financement
Convention de financement entre LOIREADD' et le CAARUD du Centre Rimbaud avec l'accord de l'ARS

Les Lundis de Loiréadd’

En lien avec les différentes consultations de tabacologie du département, Loiréadd’ coordonne depuis 2008 des séances gratuites d’aide à l’arrêt du tabac tous les lundis (hors vacances scolaires) de 18h à 20h dans les locaux d’Education Santé Loire (Quartier la Terrasse) à Saint-Etienne pour des personnes majeures souhaitant arrêter de fumer.
Ces séances d’accompagnement en petit groupe sont animées à tour de rôle par deux tabacologues, une sophrologue et une diététicienne. Elles permettent aux fumeurs de renforcer leur motivation, de les aider à préparer a l'arrêt, de leur apporter soutien et conseils avant, pendant et après la période de sevrage.
Loiréadd’ s’est doté d’un CO testeur qui permet la mesure du taux de monoxyde de carbone des participants lors des séances. Cette mesure renseigne les tabacologues sur le degré d’intoxication et le profil de chaque fumeur.

LES LUNDIS DE LOIRÉADD’

En 2018 :
30 séances soit 190 personnes
14 séances de Tabacologie
13 séances de Sophrologie
3 séances de Nutrition

Financement

Agence Régionale de Santé via une convention avec le CSAPA du Centre Hospitalier Le Corbusier de Firminy

Communication

Plaquette : Rééditée chaque année elle se compose de deux volets (description du programme, planning des séances pour l’année en cours, modalités d’inscriptions) et d’un volet détachable qui recense les consultations en tabacologie du département. Elles sont distribuées tout au long de l’année à nos partenaires, aux pharmacies, cabinets médicaux, centres d’examens de santé, service de santé au travail et au grand public notamment lors de « Moi(s) sans tabac ».

Affiche : Pensée pour les salles d’attentes, les couloirs, les comptoirs des pharmacies, l’affiche présente rapidement le dispositif et invite à s’inscrire en ligne. Elle est distribuée à la demande.

Newsletter : Le programme des prochaines séances est rappelé dans les lettres du réseau.

Site : Le site internet loireadd.org offre la possibilité de s’inscrire en ligne et de télécharger la plaquette.

La page Facebook « Les Lundis de Loiréadd’ » : Crée en Septembre 2018 elle permet aux participants du programme de s’abonner afin de pouvoir échanger entre eux, de consulter des actualités en tabacologie, de recevoir les rappels des prochaines séances…

Partenaires

Consultations de tabacologie
IREPS Education Santé Loire
Centre Hospitalier le Corbusier de Firminy

Intervenants

Modérateur :
• Mr Gilles PEREIRA - Chargé de mission Loireadd’ (Co-animation)
Tabacologues :
• Mme Régine PETRE - Tabacologue au Centre de Réadaptation Cardio-Respiratoire de la Loire
• Mme Marie-Hélène FERREIRA – Infirmière Tabacologue au CHU de Saint-Etienne
Sophrologue :
• Mme Caroline GARDES - Sophrologue libérale
Diététicienne :
• Mme Sabrina FRANCESCON - Diététicienne libérale

Mesures pénales

Des conventions relatives à la mise en place de stages de sensibilisation ont été signées entre le Procureur de la République de Saint-Etienne près le Tribunal de Grande Instance et l'association Loiréadd'.

• Aux dangers de l'usage d'alcool :
Signée le 12 Septembre 2012

• Aux dangers de l'usage de produits stupéfiants :
Signée le 2 Avril 2015

Volet pédagogique de la peine, ces stages d'une demi-journée par petit groupe de 15 personnes maximum doivent faciliter la prise de conscience et ainsi prévenir la récidive. Cette information sur les dommages et les risques encourus, doit être de nature à modifier les habitudes d'usage.

Financement

Stage à la charge du mis en cause (150€) l'amende est alors minorée d'au moins le montant du stage.

Public

Personnes majeures ayant fait l'objet d'une interpellation pour :

• Conduite en état d'ivresse ou autres délits commis en ayant fait un usage abusif d'alcool

• Infraction à la législation des stupéfiants ou autre infraction dont l'audition révèle un usage de produits stupéfiants

Stages de sensibilisation aux dangers de l'usage de produits stupéfiants

Animation

Gilles PEREIRA, Chargé de mission LoiréAdd'

Programme

Volet juridique :
Les motivations de l'interdit
Les conséquences juridiques de l'usage
Les risques encourus en cas de récidive

Volet social :
Economie souterraine, violences liées au trafic ou à la consommation
Incidences des consommations : économiques, sécurité routière, sociales, familiales, professionnelles

Volet sanitaire et préventif :
Caractéristiques des produits
Conduites addictives : usage, usage à risque, usage nocif et dépendance
Dommages sanitaires liés à la prise de produits
Aide à une auto-évaluation de ses consommations
Motivation au changement de comportement
Présentation des dispositifs d'aide et de prise en charge des addictions
Distribution de documents de prévention

En 2018 :
29 stages stupéfiants organisés
Soit 344 mis en cause sensibilisés

Stages de sensibilisation aux dangers de l'usage d'alcool

Animation

Gilles PEREIRA, Chargé de mission LoiréAdd'
Psychologue de l'ANPAA

Programme

Volet juridique :
Que dit la loi française ?
Alcoolémie comprise entre 0.5 et 0.8 g/l
Alcoolémie supérieure à 0.8 g/l
Les conséquences en matière d'assurance

Volet sanitaire et préventif :
L'accidentologie en quelques chiffres
Les effets de l'alcool sur la conduite
Comment évaluer son alcoolémie ?
Une élimination très lente de l'alcool dans le sang
Quelques idées fausses
Des solutions existent
Présentation des dispositifs d'aide et de prise en charge des addictions
Distribution de documents de prévention

En 2018 :
16 stages Alcool organisés
Soit 196 mis en cause sensibilisés

Questionnaires de satisfaction Stupéfiants

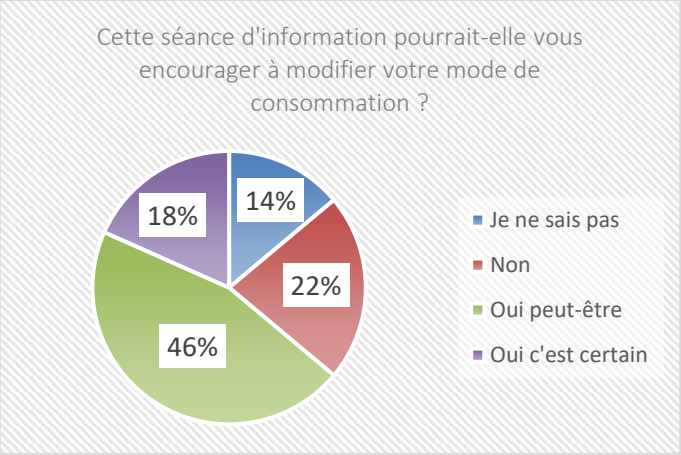

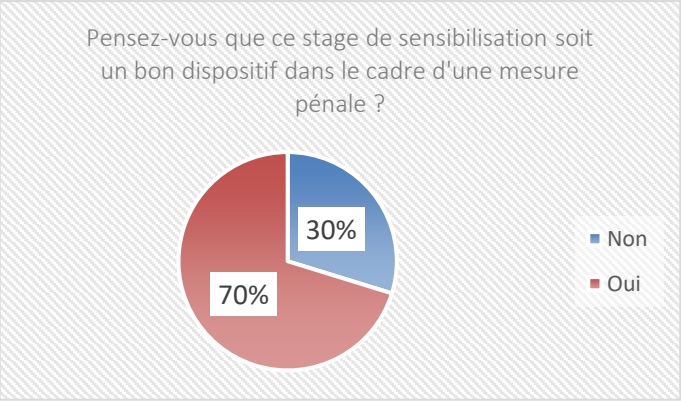

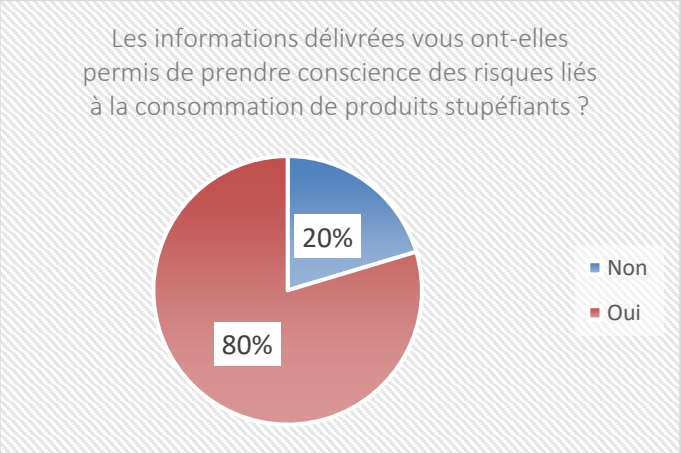

Commentaires recueillis auprès des stagiaires mis en cause au cours de l'année

« Grace à cette séance j'envisage de réduire ma consommation pour à terme, réussir à arrêter. »

« Dialogue très ouvert et échanges riches. »

« Approche pédagogique à visé informative et non punitive. »

« Stage qui ne se veut pas moralisateur, qui reste informatif mais sensibilisant et qui traite d'un réel problème de santé publique. »

« Ce stage est une bonne mesure dans le cadre d'une composition pénale car il est plus instructif qu'une simple amende. »

« Contenu adapté, intervenants compétents, pédagogues et mesurés. »

« Ce stage est une bonne mesure avant la répression.»

Questionnaires de satisfaction Alcool

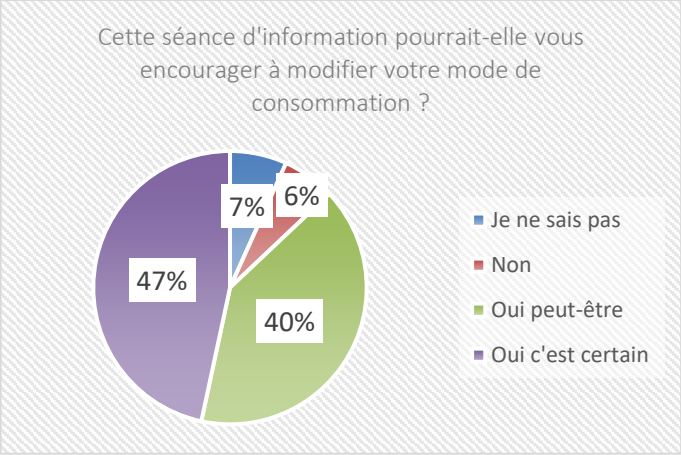

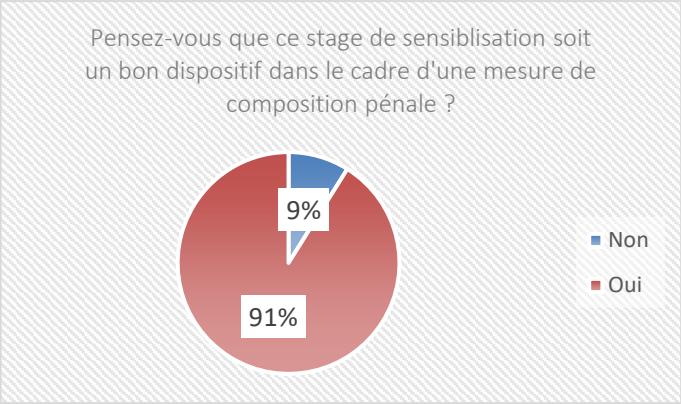

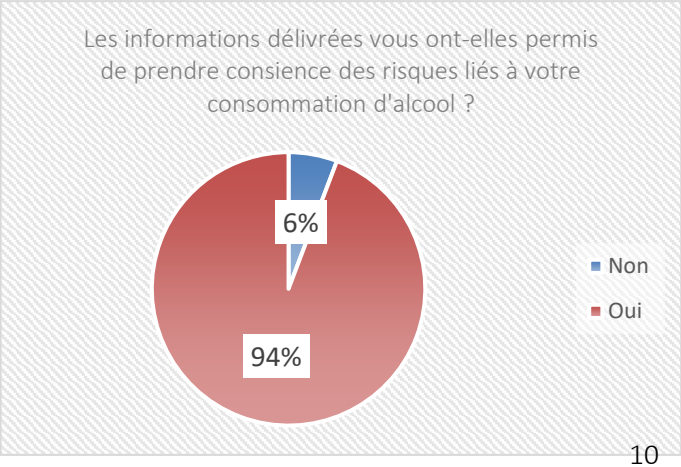

Actions Santé-Justice

MINISTÈRE de la JUSTICE
RÉPUBLIQUE FRANÇAISE

En réponse à l'appel à projet de la MILDECA (Mission Interministérielle de Lutte contre les Drogues et les Conduites Addictives) Loireadd' organise des stages d'information et de sensibilisation en direction des personnes sous-main de justice (milieu ouvert) orientées par le SPIP (Service Pénitentiaire d'Insertion et de Probation).
Ces actions sont mises en place sous forme de stage d'une journée durant laquelle des intervenants spécialisés dans le champ des addictions se succèdent pour informer et sensibiliser les probationnaires sur leurs conduites addictives.

Financement
MILDECA (Mission Interministérielle de Lutte contre les Drogues et les Conduites Addictives)
Service Pénitentiaire d'Insertion et de Probation (Ministère de la Justice)

Objectifs
• Favoriser les projets personnels de changement, voire de soin.
• Réduire les risques de récidive.
• Contribuer à une meilleure prise en charge sanitaire et sociale des personnes sous-main de justice.

Stages Alcool

Intervenants
ANPAA 42
Association d'entraide Vie Libre
CSAPA du territoire concerné
Loiréadd' (Co-animation)

Programme
• Rappel à la loi, alcool et conduite, alcoolémie (simulateur alcoolémie)
• Parcours de vie avec et sans alcool, apport d'une association d'entraide
• Alcool et santé, complications physiques, psychiques et sociales
• Présentation du réseau d'accompagnement et de soins

En 2018 :
Roanne le 16 novembre : 12 participants
Montbrison le 30 novembre : 7 participants
Saint-Etienne le 14 décembre : 10 participants

Stages Stupéfiants

A la demande du SPIP, Loiréadd' a mis en place le premier stage « Stupéfiant » à Saint-Etienne. L'expérimentation se poursuivra en 2019.

Intervenants
CSAPA 42
Association RIMBAUD
Loiréadd' (Co-animation)

Programme
• Module sanitaire : dommages provoqués par l'usage de produits stupéfiants (test d'auto-évaluation et dispositifs de soins et d'accompagnement)
• Module judiciaire : conséquence de l'usage et du trafic au regard de la loi
• Module sociétal : risque pour la société (sécurité routière, violences, économie souterraine...)

En 2018 :
Saint-Etienne le 20 décembre : 3 participants

Formations-action : Quartiers prioritaires

Initiées en 2012, ces formations-action ont permis de former l'ensemble des quartiers prioritaires classés Politique de la Ville du département.

En pratique, il s'agissait, pour chaque territoire, de constituer des groupes pluridisciplinaires d'acteurs locaux afin de leurs proposer :

• 2 journées d'apports théoriques (Psychologie de l'adolescent, langage commun sur les conduites addictives, concept, produits, effets et pratiques de consommation de produits psychoactifs, prévention, Réduction Des Risques, présentation des ressources locales et territoriales en addictologie et en fonction des besoins repérés l'intervention d'une psychologue, d'une sociologue, de la Brigade des Stupéfiants de la Police Nationale, …)

• 3 à 6 mois d'accompagnement méthodologique (Animer la co-construction de projet de territoire jusqu'à l'écriture et le financement du projet)

En 6 ans (2012 – 2018) Loiréadd' a formé :
2 Communautés d'Agglomération
2 Contrats de ville
9 Communes
18 Quartiers prioritaires (45000 habitants)
232 professionnels

Objectifs

• Développer un langage commun autour des problématiques addictives par un travail de modification des représentations et d'apport de connaissances.
• Co-construire un projet de territoire en lien avec les addictions grâce à un accompagnement méthodologique.
• Décloisonner les pratiques professionnelles et tisser des liens entre les différents acteurs d'un territoire.

Financement *(en fonction des territoires)*

MILDECA (Mission Interministérielle de Lutte contre les Drogues et les Conduites Addictives)
CGET (Commissariat Général à l'Égalité des Territoires)
Mairie de Saint-Etienne
Roannais Agglomération

Journée de restitution

En accord avec la MILDECA, Loiréadd' a sollicité en 2018 un financement spécifique pour l'organisation d'une journée de restitution de ce programme de formations-actions.
Initialement programmée le 8 décembre 2018, cette journée intitulée *« Quand la MILDECA accompagne les Quartier Politique de la Ville dans la prise en charge des conduites addictives »* a finalement été décalée au 13 Mars 2019 pour cause d'indisponibilité de salle en préfecture.

En 2018 …

2 territoires formés et accompagnés :

• *Saint-Etienne : Solaure, Rivière, Centre Deux, Vivaraize, Valbenoite*
↳ *4 Séances d'accompagnement - 10 personnes*

• *Roanne :*
Quartiers prioritaires : Roanne (Parc des Sport, Mayollet, Bourgogne, Mulsant)
Invitation des quartiers en Veille Active : Riorges (Centre) ; Mably (Billodière Noyon, Les Tuilleries)
↳ *2 Journées de formation & 4 Séances d'accompagnement – 22 personnes*

2 aboutissements de projets :

• *Roannais Agglomération*
Journée Interprofessionnelle Roannaise « Et si on parlait addictions »
15 Novembre 2018
2 plénières en matinée, des stands et 5 ateliers l'après-midi en présence de 230 personnes

• *Saint-Etienne : Solaure, Rivière, Centre Deux, Vivaraize, Valbenoite*
Journée « Sports et Santé » Place Bellevue
26 septembre
Participation de Loiréadd' stand « Tabac-Chicha »

Pôle orientation, prévention et formation

Loiréadd' valorise son rôle de lieu ressource auprès des professionnels ligériens. Il s'agit là du travail d'animation de réseau : la connaissance, la mobilisation des ressources en addictologie et le développement du maillage territorial.
Le travail de Loiréadd' est reconnu par les professionnels et fait référence dans la Loire et les départements limitrophes, d'autant qu'il n'y a pas d'autre réseau « addicto » dans la région.

Accompagnement Méthodologique

Loiréadd' accompagne les porteurs de projet dans la mise en œuvre de leurs actions en faisant le lien avec les intervenants les plus en adéquation avec la demande : programme et intervenant de soirée d'information, de journée de formation, de forum santé…

Coordination de réseau

Une coordination des différents acteurs de prestation de formation et prévention en addictologie est assurée par LOIRÉADD' et concerne l'IREPS-Education Santé Loire, le Centre Rimbaud et l'ANPAA 42.
↳ Deux rencontres de travail ont eu lieu en 2018 afin de remettre à jour les modalités d'intervention de prévention / formation sur le territoire.

Ingénierie de formation

En fonction des demandes de formation Loiréadd' élabore des contenus et programmes de formations spécifiques, partiellement ou totalement personnalisés et sollicite les intervenants les plus en adéquation avec les thèmes des formations demandées.
Le DIU Pratiques Addictives de Caroline GUIGUET (validé en 2017) et Gilles PEREIRA (en cours) permet de répondre à certaines sollicitations.
Les formations peuvent être proposées par regroupement dans une salle réservée par Loiréadd' ou directement sur site si le groupe constitué est au minimum de 10 personnes.
Loiréadd' assure également la gestion administrative des formations (devis, contrat de travail, fiche de paye, convention de formation professionnelle…).
Loiréadd' assure également une veille documentaire de l'offre de formations sur les addictions à travers la région Auvergne-Rhône-Alpes.

Aide à l'orientation

Lieu ressource des « professionnels pour les professionnels » Loiréadd' investigue auprès de ses ressources locales, départementales, régionales voire nationales pour répondre aux demandes d'orientations, même les plus spécifiques.

Référencement Datadock

Datadock est la base de données créée à l'initiative des financeurs de la formation professionnelle continue afin de s'assurer de la capacité de chaque centre de formation à dispenser des formations de qualité.
Cet outil référence donc tous les organismes qui répondent aux 6 critères définis par la loi :

- L'identification précise des objectifs de la formation et son adaptation au public formé.
- L'adaptation des dispositifs d'accueil, de suivi pédagogique et d'évaluation aux publics de stagiaires.
- L'adéquation des moyens pédagogiques, techniques et d'encadrement à l'offre de formation.
- La qualification professionnelle et la formation continue des personnels chargés de formation.
- Les conditions d'information du public sur l'offre de formation, ses délais d'accès et les résultats obtenus.
- La prise en compte des appréciations rendues par les stagiaires.

Loiréadd' a validé son Datadock en Janvier 2019 l'association est donc référençable par les financeurs

Actions Spécifiques

Informer, Sensibiliser, Prévenir

Entreprise PROGARD
Sensibilisation au langage commun en addictologie
14 agents de sécurité (médiation halls d'immeubles)
12 Mars 2018
↳ Caroline GUIGUET

IUT de Saint-Etienne
Prévention des risques liés aux écrans
12 étudiants - 20 mars 2018
↳ Caroline GUIGUET

Ordre des Masseurs Kinésithérapeutes de la Loire
« Thérapeutiques et outils en tabacologie » dans le cadre de l'autorisation de délivrance de substituts nicotiniques aux kinés (loi janvier 2016)
50 kinés et étudiants - 4 avril 2018
↳ CHU de St-Etienne : Dr C. DENIS-VATANT
↳ Gilles PEREIRA

Lycée La Salle - Site Sainte Barbe
« Prévention des conduites addictives »
60 élèves - 5 avril 2018
↳ Caroline GUIGUET

Centre Social Lavieu / Centre Hygée
Journée expo « Prévention cancers »
Stand prévention tabac
20 personnes - 5 avril 2018
↳ Gilles PEREIRA

Lycée Saint-Michel
Prévention des conduites addictives auprès des 7 classes de 1ère
+/- 200 élèves - 23 et 24 avril 2018
↳ Caroline GUIGUET

Mairie de Sorbiers
Théâtre « Moderato Cannabisse »
Conférence sur « Conduites addictives »
Sensibilisation des agents et élus.
130 Participants - 5 juin 2018
↳ Compagnie « La faute à Voltaire »
↳ Gilles PEREIRA

Cité scolaire l'Astrée
« Prévention des conduites addictives »
80 élèves - 11 juin 2018
↳ Gilles PEREIRA

Groupe Hervé Thermique
Ateliers de sensibilisation aux conduites addictives
60 salariés - 29 juin 2018
↳ Gilles PEREIRA

IFSI de Saint-Chamond
Intervention sur les réseaux de santé
45 étudiants - 3 juillet 2018
↳ Caroline GUIGUET

Transport LTR Vialon
« Conduites addictives et entreprise » Sensibilisation du CHSCT et du service Ressources Humaines
8 salariés - 10 septembre 2018
↳ CSAPA 42 - Dr P. CLEMENSON et Mme N. JAMET
↳ Gilles PEREIRA

Territoire Rivière / Centre Deux
Journée « Sport et Santé »
Animation stand de prévention « Tabac Chicha »
+ de 100 élèves - 26 septembre 2018
↳ Gilles PEREIRA

IREIS Firminy
Pathologie de la dépendance
140 étudiants - 27 septembre 2018
↳ Caroline GUIGUET

IFSI Croix Rouge Saint-Etienne
Sensibilisation au langage commun en addictologie
45 étudiants - 18 octobre 2018
↳ Caroline GUIGUET

Association ACTIS
« MOIS SANS TABAC »
« Se libérer du tabac quand on vit avec le VIH »
4 participants - 6 novembre 2018
↳ Mme R. PETRE, tabacologue au CRCRL
↳ Gilles PEREIRA

Ville de Saint-Etienne - Santé Publique
« MOIS SANS TABAC »
Organisation d'une conférence grand public
25 participants - 15 novembre 2018
↳ CHU de Saint-Etienne - Dr C. DENIS-VATANT et Mme MH. FERREIRA, tabacologues
↳ Gilles PEREIRA

Ville de Saint-Chamond – BIJ
Journée « Santé vous bien ! »
Prévention des conduites addictives
+ de 100 jeunes - 29 novembre 2018
↳ Gilles PEREIRA

Former les professionnels

Protection Judiciaire de la Jeunesse (PJJ)
2 journées de formation « langage commun en addictologie » pour les éducateurs PJJ et structures habilitées :
17 présents - 2 octobre 2018
↳ Mme C. NOYEL, psychologue
↳ Caroline GUIGUET
16 présents - 9 octobre 2018
↳ Caroline GUIGUET
1 journée de formation pour les familles d'accueil PJJ ou habilitées
7 présents - 16 octobre 2018
↳ Mme B. FLEURET, psychologue
↳ Caroline GUIGUET

CDAT SADEMO – SAVS l'Envol et IMCP Loire
Journée de formation « langage commun en addictologie »
14 professionnels - 17 décembre 2018
↳ Caroline GUIGUET

Coordonner les acteurs locaux

Rencontre des acteurs de la prévention des addictions dans la Loire : ANPAA 42, RIMBAUD, IREPS et Loiréadd'
1 février 2018
5 juillet 2018
Mise à jour des modalités d'intervention de prévention/formation sur le territoire.

Repérage Précoce et Intervention Brève

Depuis 2015 et conformément aux recommandations de l'HAS (Haute Autorité de Santé) Loiréadd' propose une formation RPIB étendue aux trois substances psychoactives les plus consommées en France à savoir : l'alcool, le tabac et le cannabis.
A raison d'une session par an ouverte à une dizaine de personne.

Depuis 2014 Loiréadd' dispose de 2 professionnels formateurs RPIB (une psychologue et une sage-femme tabacologue).

Financement
A titre individuel : 100€
Au titre de la formation continue : 135€

En 2018 …
1 formation organisée le 4 Décembre
11 participants

Commentaires recueillis lors de la dernière formation RPIB

« Il s'agit d'une formation très complète »

« Je repars en confiance et avec l'envie de faire évoluer ma pratique dans ce sens »

« J'ai déjà observé un changement dans mon observation suite à la formation, maintenant il me reste à travailler sur mon approche et de me servir des outils donnés. J'espère pouvoir les mettre en pratique à chaque fois que j'en ressens le besoin pour l'un de mes usagers. »

« Formation à dispenser au plus grand nombre ! »

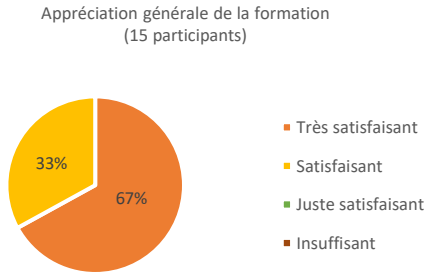

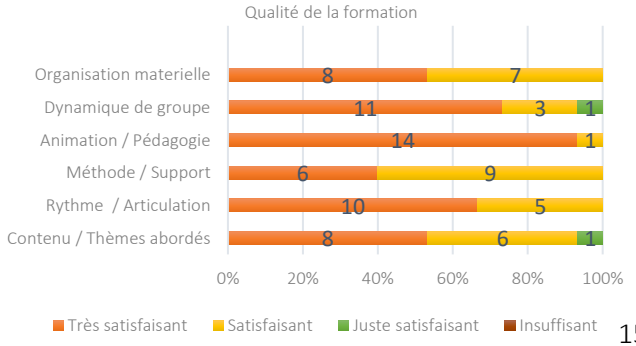

Démocratie Sanitaire

LOIREADD' siège aux instances de démocratie sanitaire par le biais de sa coordinatrice Caroline GUIGUET.

La durée des mandats est de cinq ans renouvelable une fois.

Conseil Territorial de Santé Loire

Caroline GUIGUET est élue titulaire :
« *Représentante des organismes œuvrant dans les domaines de la promotion de la santé et de la prévention, ou en faveur de l'environnement et de la lutte contre la précarité* » depuis le 1er Février 2017.

Séances de travail : 9 Janvier, 9 Février, 2 Mars, 21 Septembre, 16 Novembre, 14 Décembre.
Depuis, au vu d'un trop grand absentéisme aux séances de travail et d'une vague de démissions, l'ARS a fait me choix de mettre cette instance en sommeil.

Conférence Régionale de Santé et d'Autonomie Auvergne Rhône-Alpes

Caroline GUIGUET a été désignée *« Représentante du Conseil Territorial de Santé Ligérien »* à la CRSA Auvergne Rhône-Alpes.
Séances plénières : 25 Janvier et 26 Avril, date de présentation officielle du PRS II.

Commission prévention de la CRSA

Caroline GUIGUET participe également, dans la mesure de ses disponibilités à la commission prévention de la CRSA : 16 janvier à Lyon.

Service Sanitaire des Etudiants en Santé

Les objectifs de formation du service sanitaire sont :
• Initier les étudiants aux enjeux de la prévention primaire définie par l'Organisation Mondiale de la Santé comme l'ensemble des actes mis en œuvre dans l'objectif de réduire l'incidence d'une maladie ou d'un problème de santé par la diminution des causes et des facteurs de risque.
• Permettre la réalisation d'actions concrètes de prévention primaire participant à la politique de prévention et de lutte contre les inégalités sociales et territoriales d'accès à la santé mise en place par la stratégie nationale de santé.
• Favoriser l'interprofessionnalité et l'interdisciplinarité lors des formations suivies et des actions réalisées.
• Intégrer la prévention dans les pratiques des professionnels de santé.

Réunions préparatoires :
• 17 Juillet (Faculté de médecine)
• 6 Septembre, 12 et 19 Novembre (avec les partenaires associatifs : Rimbaud, ANPAA 42, Ligue contre le Cancer)

Interventions :
Auprès des étudiants de 2ème année de Médecine et 2ème année de l'IFSI de Saint-Chamond :
• 4 Décembre sous forme d'ateliers :
Loiréadd' : Posture de l'intervenant
ANPAA 42 : Présentation d'outils et techniques d'animation :
Ligue contre le Cancer : Mise en situation / Jeux de rôle :

Les interventions se sont poursuivies auprès des étudiants mais Loiréadd' était remplacée par le Centre Rimbaud le 5 décembre 2018, et les 7 et 8 Février 2019.

Conventions Partenariales

Tribunal de Grande Instance de Saint-Etienne

Mise en place de stages de sensibilisation aux risques alcool et aux dangers de l'usage de produits stupéfiants dans le cadre de mesure de composition pénale.

Education Santé Loire - IREPS

Mise à disposition gratuite des locaux d'Education Santé Loire pour l'organisation des séances des « Lundis de Loiréadd' »

Faculté de médecine de Saint-Etienne

Convention de formation dans le cadre du Service Sanitaire des Élèves en Santé dispensée pour préparer les étudiants aux interventions auprès des publics de collégiens, le partenaire Loiréadd' intervient dans la thématique Addiction pour apporter son savoir-faire et son expertise aux étudiants et assure également la coordination avec les autres partenaires associatifs (ANPAA 42, CSAPA Rimbaud et Ligue contre le Cancer).

Réseau Périnatalité ELENA

Circulation et relais des informations sur les deux fichiers réseaux des informations concernant la thématique « Grossesse et Conduites Addictives »

Association Rimbaud

Convention 2018 relative à la mise en œuvre du programme « PEMIO : Programme d'Échange de Matériel d'Injection en Officine »

Partenariat avec les laboratoires pharmaceutiques

ABBVIE (VHC)

RDV le 1er Octobre 2018 avec BOUCHARA RECORDATI dans le cadre de leur partenariat autour de la prise en charge du VHC.
Mise en lien avec les partenaires roannais le 15 Novembre 2018 en vu d'un projet de formation en roannais qui n'aboutira finalement pas.

GILEAD

Rencontre le 14 septembre 2018 en vue d'un projet de rencontre thématique 2019 en co-construction sur les hépatites.

BOUCHARA RECORDATI

Réunions de travail et programmation les 13 février, 22 mars, 19 avril, 12 et 17 juillet
Co-organisation de la 2ème rencontre INTERCSAPA le 31 Mai à Andrézieux-Bouthéon.
↳ Tous les CSAPA représentés : 30 participants.

Fédération Addiction

La coordinatrice de LOIREADD', Caroline GUIGUET, a été réélue, pour 3 ans, en mai 2017 au poste de *« Déléguée Régionale Adjointe de l'Union Régionale Auvergne Rhône-Alpes »*, représentant LOIREADD' en tant que personne morale.

• Chargée de la communication aux adhérents Auvergne Rhône-Alpes et aux membres du comité de pilotage de l'Union Régionale

• Assiste le Délégué Régional, Damien THABOUREY, dans les diverses représentations inhérentes à ce mandat (CRSA, Commission Régionale Santé Mentale)
- 20 ans du CSAPA La Cerisaie Ardèche 6 juillet

• Participe aux groupes de travail, journées régionales et nationales
- Copil de l'UR ARA (14 Juin et 30 Novembre)
- Groupe « Collectif des réseaux » (19 Janvier)
- Réunion de travail avec l'ARS ARA (22 Mai)
- AG de la Fédération Addiction (23 Mai)
- Commission des Union Régionales (30 Novembre)
- Séminaire restitution Addiction Précarité ANPAA-FAS (11 Décembre)

Cette mission, bien que chronophage, permet de faire entendre la voix des réseaux peu représentées, apporte une visibilité régionale et nationale à Loireadd' et une ouverture sur l'évolution des addictions et leurs actualités.

Nous ne pouvons rendre compte ici de tout le travail informel, relationnel, individuel effectué tout au long de cette année 2018.

Cependant nous pouvons vous remercier pour votre implication et votre soutien.

Le réseau c'est vous !

LOIRÉADD

CHU Saint-Etienne Hôpital Bellevue
42055 Saint-Etienne Cedex 2
04 77 80 33 20

www.loireadd.org
contact@loireadd.org

Association n°W423002526
Déclaration d'activité de formation n°82420204042
SIREN n°448357905(00018)

In Extenso

ASSOCIATION LOIREADD' FORMATION

Comptes annuels
Bilan au 31/12/2018

BOULEVARD PASTEUR

42100 ST ETIENNE

SIRET : 82378028300011

IN EXTENSO RHONE ALPES

1 allée de l Electronique
42000 St Etienne

Tél : 04 77 49 40 00

Fax : 04 77 38 02 73

Sommaire

Attestation avec conclusion favorable sans observation	1
COMPTES ANNUELS	
Bilan Actif	2
Bilan Passif	3
Compte de résultat	4
Compte de résultat (Suite)	5

ATTES I API ION

En notre qualité d'expert-compiabte, nous avons effectué une mission de présentation des complex annuels cle ASSOCIATION LOIREADD' FORMATION relatifs d la période du 01/01/2018 au 31/12/2018 qui se caractérisent par les données suivantes :

Total du bilan	622 (
Résultat net Comptable	807 (

Nos diligences ont été réalisées conformément a la norme professionnelle du Conseil Supérieur de l'Ordre des Experts-comptables applicable a la mission de préseistation de comptes qui ne cons(itue ni Un aucfit ni un examen limité.

S ur la ba se de nos travaux, nous n'avons pas releve d'é lé ments remettant en cause la cohérence et la vraisembTnnce des conlples annuels pris dans leur ensemble tels qu'iIs sont joints a la présente altesta(ion.

Fait â SAINT ETIENNE

M D ÉSI TER Sébastien,

Expert-comptable,

Comptes annuels

Bilan Actif

Bilan Actif	Au 31/12/2018			Au 31/12/2017
	Brut	Amort. Prov.	Net	Net
Actif Immobilisé				
Immobilisations incorporelles				
Frais d'établissement				
Frais de développement				
Concessions, brevets et droits similaires				
Fonds commercial				
Autres				
Immobilisations en cours				
Avances				
Immobilisations corporelles				
Terrains				
Constructions				
Installations tech., matériel et outillages industriels				
Autres				
Immobilisations en cours				
Avances et acomptes				
Immobilisations financières (1)				
Participations				
Titres immobilisés de l'activité en portefeuille				
Autres titres immobilisés				
Prêts				
Autres				
TOTAL (I)				
Comptes de liaison				
TOTAL (II)				
Actif circulant				
Stocks et en-cours				
Matières premières, autres approvisionnements				
En cours de production (biens et services)				
Produits intermédiaires et finis				
Marchandises				
Avances et acomptes versés sur commandes				
Créances (2)				
Usagers et comptes rattachés	3 589		3 589	
Autres				
Valeurs mobilières de placement				
Instruments de Trésorerie				
Disponibilités	1 033		1 033	3 574
Charges constatées d'avance (2)				
TOTAL (III)	**4 622**		**4 622**	**3 574**
Frais d'émission d'emprunts à étaler(IV)				
Primes de remboursement des emprunts (V)				
Ecarts de conversion actif(VI)				
TOTAL GENERAL ACTIF (I à VI)	**4 622**		**4 622**	**3 574**

(1) Dont à moins d'un an

(2) Dont à plus d'un an

ENGAGEMENTS RECUS

Legs net à réaliser : Acceptés par les organes statutairement compétents

Legs net à réaliser : Autorisés par l'organisme de tutelle

Dons en nature restant à vendre

Bilan Passif

Bilan Passif	Au 31/12/2018	Au 31/12/2017
	Net	Net
Fonds Propres		
Fonds associatifs sans droit de reprise		
Ecarts de réévaluation		
Réserves		
Report à nouveau	334	-120
Résultat de l'exercice (excédent ou déficit)	807	454
Autres fonds associatifs		
Fonds associatifs avec droit de reprise :		
- Apports	3 000	3 000
- Legs et donations		
- Résultats sous contrôle de tiers financeurs		
Ecarts de réévaluation		
Subventions d'investissement sur biens non renouvelables		
Provisions réglementées		
Droit des propriétaires commodat		
TOTAL (I)	**4 142**	**3 334**
Comptes de liaison	240	
TOTAL (II)	**240**	
Provisions et fonds dédiés		
Provisions pour risques		
Provisions pour charges		
Fonds dédiés sur subventions de fonctionnement		
Fonds dédiés sur autres ressources		
TOTAL (III)		
Emprunts et dettes (1)		
Emprunts obligataires		
Emprunts et dettes auprès des établissements de crédit (2)		
Emprunts et dettes financières diverses		
Avances et acomptes reçus sur commandes en cours		
Dettes fournisseurs et comptes rattachés	240	240
Dettes fiscales et sociales		
Dettes sur immobilisations et comptes rattachés		
Autres dettes		
Instruments de trésorerie		
Produits constatés d'avance		
TOTAL (IV)	**240**	**240**
Ecart de conversion passif (V)		
TOTAL GENERAL PASSIF (I à V)	**4 622**	**3 574**
(1) Dont à moins d'un an		
(1) Dont à plus d'un an		
(2) Dont concours bancaires courants et soldes créditeurs de banque		
ENGAGEMENTS DONNES		
Legs net à réaliser :		
- Acceptés par les organes statutairement compétents		
- Autorisés par l'organisme de tutelle		
Dons en nature restant à payer		

Compte de résultat

Compte de résultat	Du 01/01/2018 au 31/12/2018	Du 01/01/2017 Au 31/12/2017
Produits d'exploitation		
Ventes de marchandises		
Production vendue de biens		
Production vendue de services	5 221	3 828
Produits d'exploitation	**5 221**	**3 828**
Production stockée		
Production immobilisée		
Subventions d'exploitation		
Dons		
Cotisations		
Legs et Donations		
Produits liés à des financements réglementaires		
Autres produits		
Reprises sur amortis., dépréciations, prov., transferts de charges		
TOTAL (I)(1)	**5 221**	**3 828**
Charges d'exploitation		
Achats de marchandises		
Variation de stock de marchandises		
Achats de matières premières et autres approvisionnements		
Variation de stock matières premières et autres appro.		
Autres achats et charges externes (2)	248	292
Impôts, taxes et versements assimilés		
Salaires et traitements	2 725	1 775
Charges sociales	1 441	1 307
Dotations aux amortissements sur immobilisations		
Dotations aux dépréciations des immobilisations		
Dotations aux dépréciations des l'actifs circulants		
Dotations aux provisions		
Autres charges		
TOTAL (II)(3)	**4 414**	**3 374**
RESULTAT D'EXPLOITATION (I - II)	**807**	**454**
Excédent ou déficit transféré (III)		
Déficit ou excédent transféré (IV)		
Quotes-parts de résultat sur opérations faites en commun (III - IV)		
Produits financiers		
Produits financiers de participation (4)		
Produits autres valeurs mobilières et créances actif immobilisé (4)		
Autres intérêts et produits assimilés (4)		
Reprise sur provisions et transferts de charges		
Différence positives de change		
Produits nets sur cessions de valeurs mobilières de placement		
TOTAL (V)		
Charges financières		
Dotation financières aux amortissements et dépréciations		
Intérêts et charges assimilées (5)		
Différences négatives de change		
Charges nettes sur cessions valeurs mobilières placements		
TOTAL (VI)		
RESULTAT FINANCIER (V - VI)		
RESULTAT COURANT AVANT IMPOTS (I - II + III - IV + V - VI)	**807**	**454**

Compte de résultat (Suite)

Compte de résultat (Suite)	Du 01/01/2018 Au 31/12/2018	Du 01/01/2017 Au 31/12/2017
Produits Exceptionnels		
Sur opérations de gestion		
Sur opérations en capital		
Reprises sur provisions, dépréciations et transferts de charge		
TOTAL (VII)		
Charges Exceptionnelles		
Sur opérations de gestion		
Sur opérations en capital		
Dotations exceptionnelles aux amortissements, dépréciations et provisions		
TOTAL		
RESULTAT EXCEPTIONNEL (VII - VIII)		
Impôts sur les bénéfices (IX)		
Participations des salariés (XII)		
SOLDE INTERMEDIAIRE		
Report des ressources non utilisées des exercices antérieurs(X)		
Engagements à réaliser sur ressources affectées(XI)		
TOTAL DES PRODUITS (I + III + V + VII + X)	**5 221**	**3 828**
TOTAL DES CHARGES (II + IV + VI + VIII + IX + XI + XII)	**4 414**	**3 374**
EXCEDENT OU DEFICIT (total des produits - total des charges)	**807**	**454**

CHARGES	Du 01/01/2018 Au 31/12/2018
Bénévolat	
Prestations en nature	
Dons en nature	
TOTAL	
Secours en nature	
Mise à disposition gratuite de biens et services	
Personnel bénévole	
TOTAL	

(1) Dont produits afférents à des exercices antérieurs

(2) Dont redevance sur crédit_bail mobilier

(2) Dont redevance sur crédit_bail immobilier

(3) Dont charges afférentes à des exercices antérieurs

(4) Dont produits concernant des organismes liés

(5) Dont intérêts concernant des organismes liés

Evaluation des contributions volontaires en nature

PRODUITS	Du 01/01/2018 Au 31/12/2018	Du 01/01/2017 Au 31/12/2017